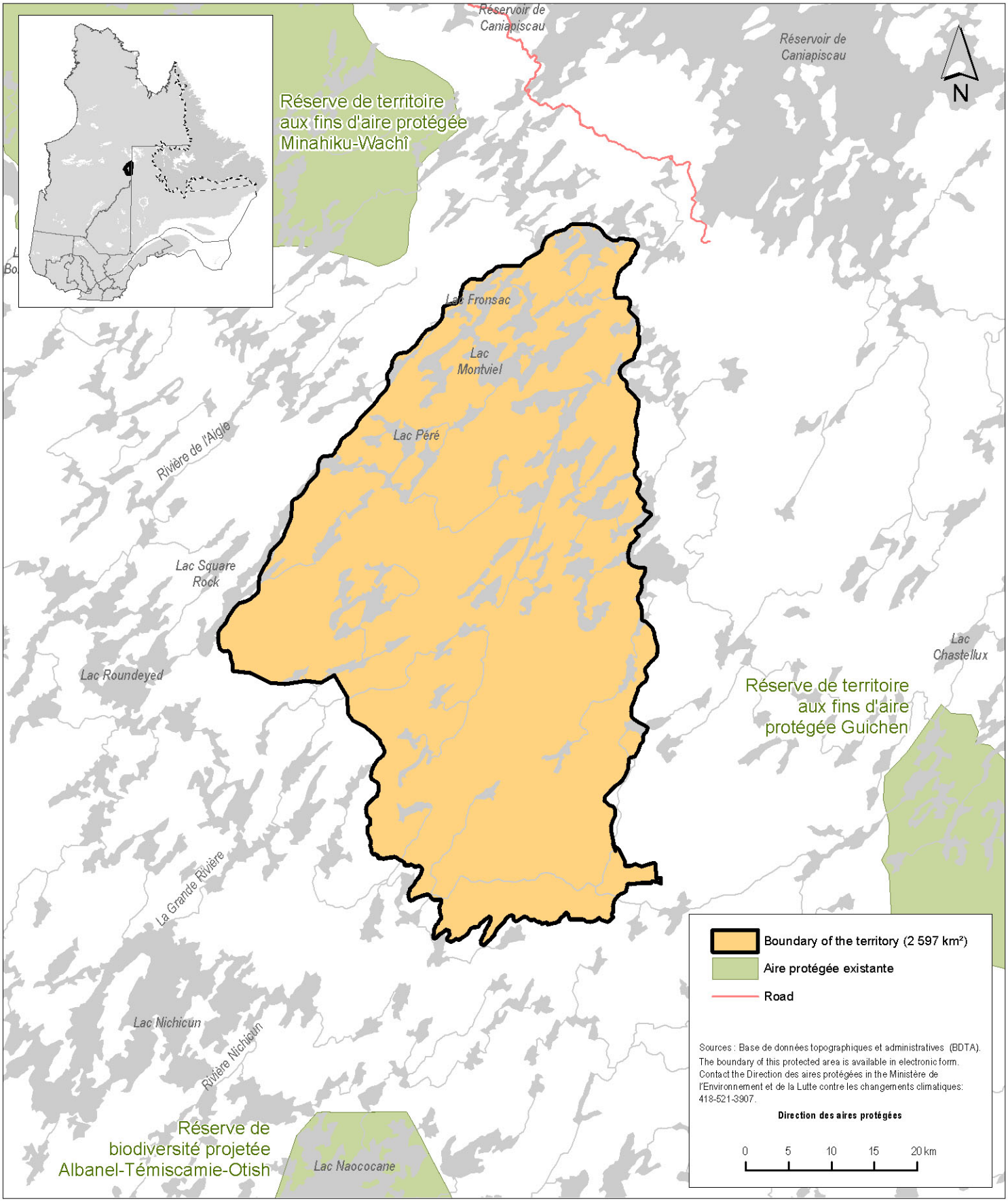

Réserve de territoire aux fins d'aire protégée
du Nord-Est-du-Lac-Nichicun

Environnement et Lutte contre les changements climatiques
Québec

April 2021